

人々のつながり、未来への架け橋

CONNECT

人と人が結びつき、共に歩む喜びを伝える広報誌「CONNECT」。温かな繋がりが未来を照らし、心の架け橋となる JRS の最新情報をお伝えします。



【Topics 総まとめ】

- ・2024年1月～6月
- ・お客様の声
- ・JRS 商材のご案内

【特集】

- ・自社運営 EC サイト「ちょこカグ」オープン
- ・「多様な働き方実践企業」プラチナ認定企業
- ・治療と仕事の両立支援
- ・健康経営体制への取り組み

2024年1月~6月

Topics 総まとめ

1月

JRSでは家具家電のレンタルや販売を中心に多岐にわたる業務を展開し、成長を続けてきました。新サービスの導入や販売実績など、半年間の取り組みをご紹介します。

戸田市ウクライナ避難民クッキング交流会

戸田市国際交流協会主催による「ウクライナ避難民クッキング交流会」に参加いたしました。弊社は2022年4月より生活必需品一式（家具・家電等）を無償で貸与しております。



フラッツ上野入谷公園 フルリノベーション



2月

とよみ生協病院（沖縄県）床頭台回収・廃棄

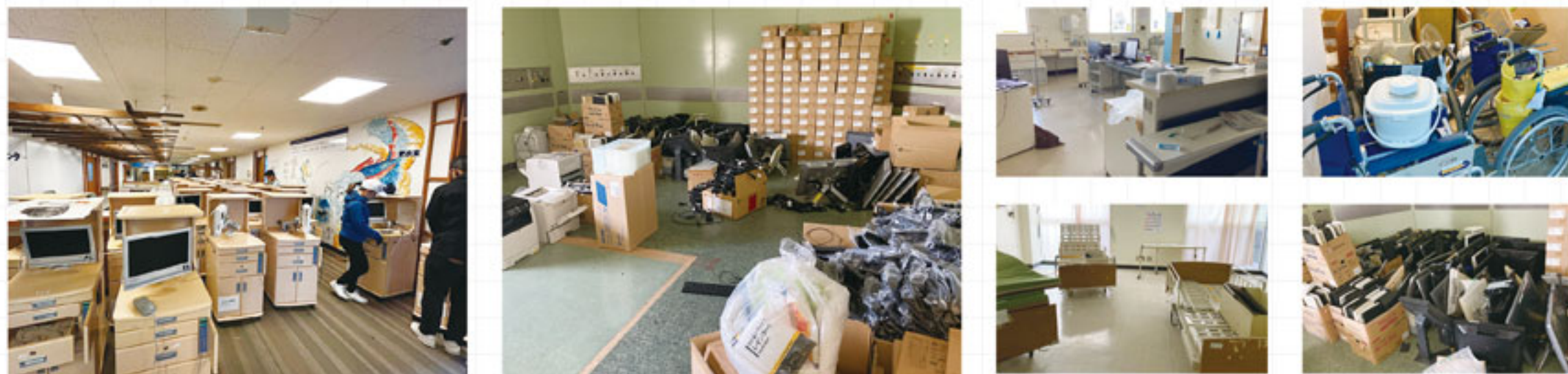

彩のクリニック（埼玉県）CT入替



JRSとして初めて大型医療機器を販売しました。富士フィルム製のAI技術を活用した高度な診断をサポートする64列128スライスCT装置です。

戸田市DX伴走型支援事業 成果発表会

戸田市経済戦略室が主催する「戸田市DX伴走型支援事業成果発表会」にパネリストとして参加しました。



保険代理店 広島オフィス 事務什器の販売



3月



医療・介護人材派遣会社 家具・家電の販売

特定技能労働者の就労にあたり、生活に必要な家具・家電を販売しました。



大島内科クリニック（埼玉県）配線整理・LED工事

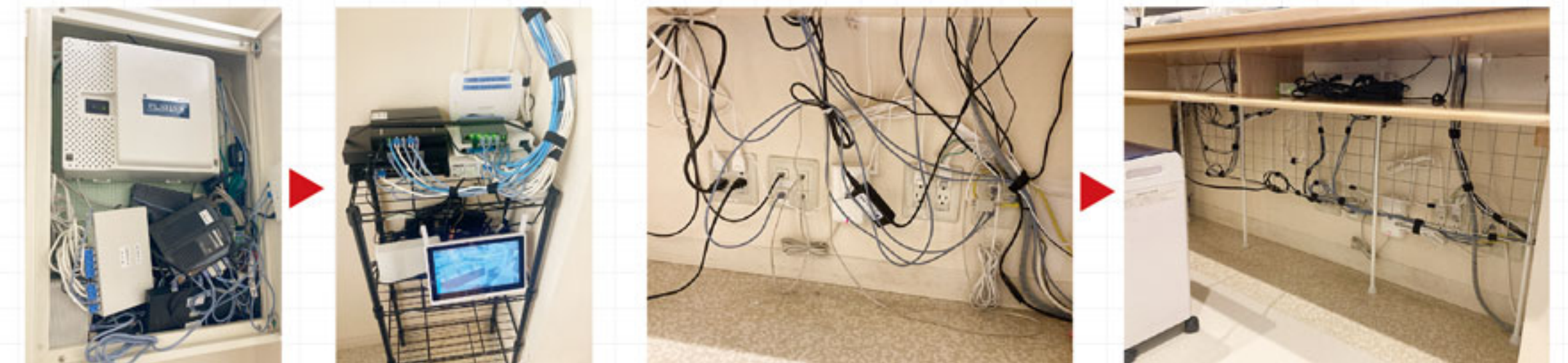

戸田市長 来訪

戸田市長がウクライナ避難民支援について感謝を述べるために弊社を訪問してくださいました。避難民の方から「家具家電が揃っていたことで、すぐに生活を始められた」と大変喜ばれたとのこと。



保険代理店 長野オフィス 事務什器の販売



菊地整形外科（東京都）移転作業



菊池病院（栃木県）デイケア開設 家具の販売

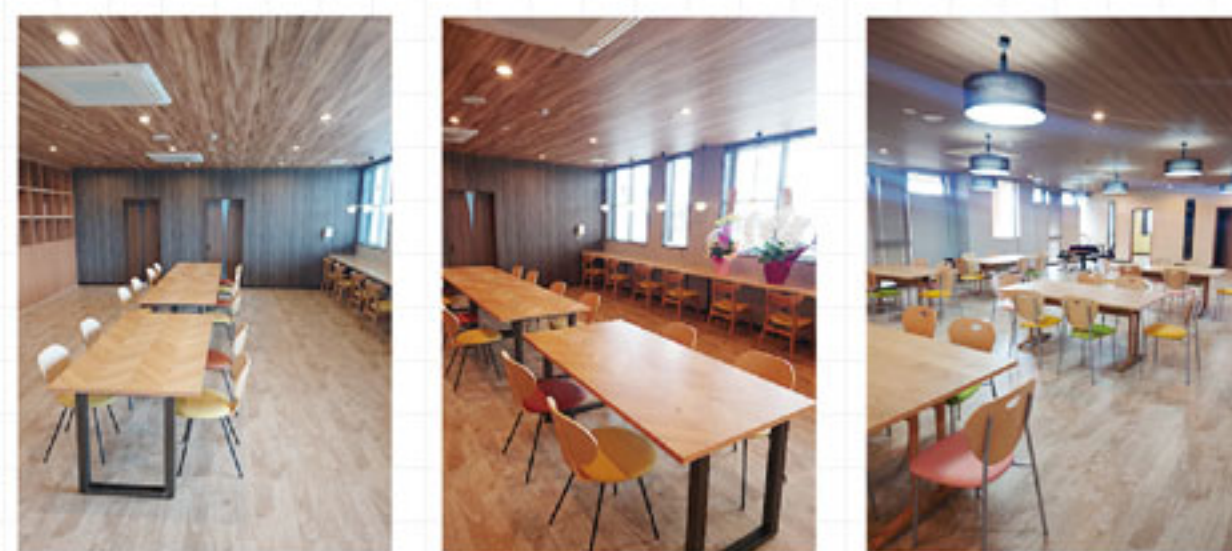

ホテル B（東京都）1階ラウンジ解体・搬出作業

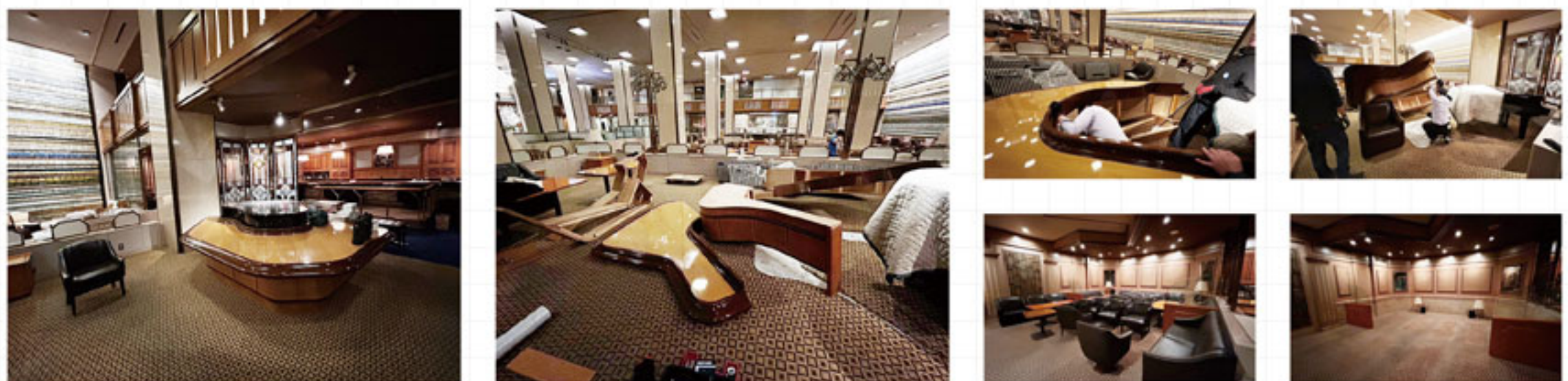

ラミアール三ノ輪駅前（東京都）水回りリノベーション



有料老人ホーム グランアスカ本厚木（神奈川県）家具・家電レンタル

モデルルームに家具・家電の設置を行い入居率アップへと繋がりました。

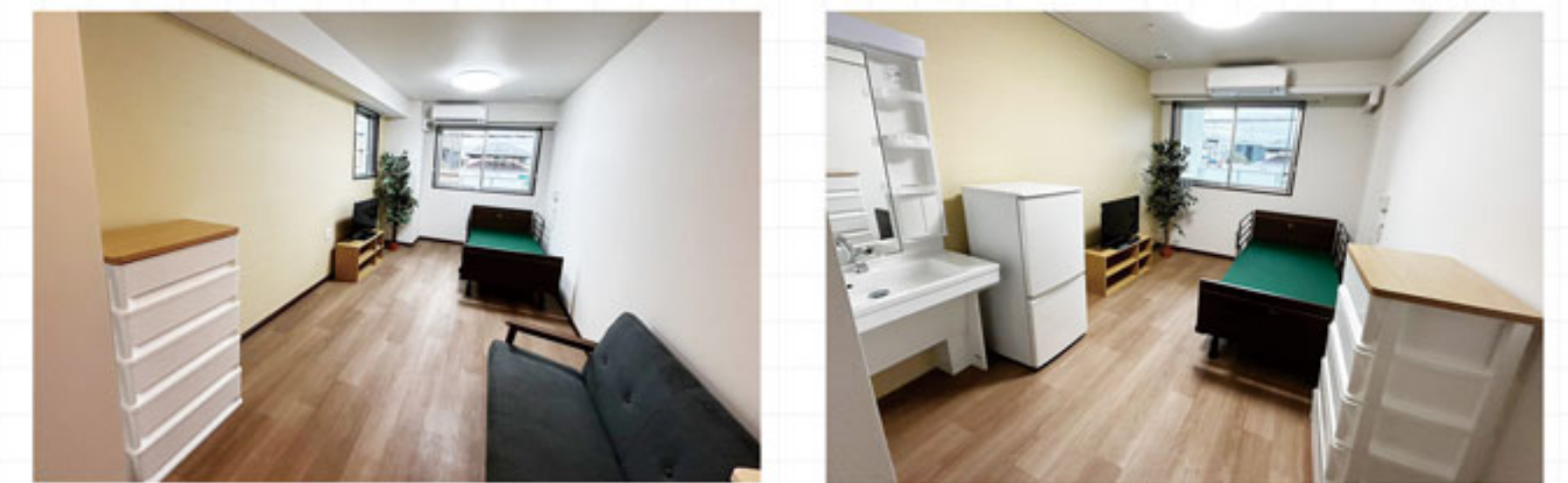

4月

あんどこども CL イオンモール多摩平の森（東京都）什器備品の販売

2024年5月1日オープン。土日・祝日も年中無休で診療しています。
東京都日野市多摩平2丁目4-1
イオンモール多摩平の森1F



栄田歯科・こども歯科 CL（埼玉県）TV壁掛け工事・家具家電の販売

2024年5月21日オープン。完全個室で2階には無料託児まであります。ファミリー診察室もあるのでお子さん連れでも安心です。
埼玉県鶴ヶ島市五味ヶ谷343



ホテル B (東京都) 客室家具搬出、防災備蓄倉庫解体作業



5月



ホテル B (東京都) 客室チェア搬出・廃棄作業



田町クリニック (東京都) 家具・什器の販売

2024年6月3日オープン (内科・脳神経外科) MRI と CT を完備。いつでも困った時に受診できるように予約なしで当日受診 (MRI も) 可能な体制です。



6月

保険代理店 札幌オフィス 事務什器の販売



せいいかいメディカル CL-NASU- (栃木県) アームスタンド式 TV の販売・設置工事

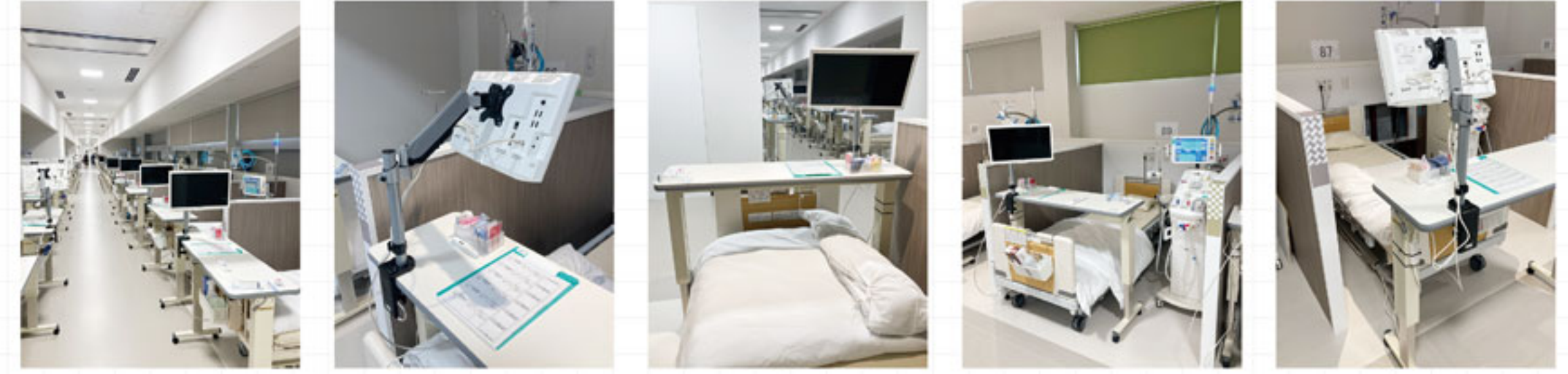

自治医科大学附属さいたま医療センター キッチンカー出店 (2ヶ所目)



医療機器メーカー 事務什器備品移設 (長野・新潟)



日本透析医学会 (アグリス様ブースに共同出展)

カンデラ製アーム式テレビの展示を行い、10件以上のお問い合わせを頂きました。



JRS 屋外屋根新設工事

JRS パートナー企業の (株) 南越商会様にご協力を頂きました。雨の日も屋外作業が快適に行えるようになりました。



自社 EC サイト オープン!

家具・家電レンタルサイトの名前を社内公募により「ちょこカグ」と決定しました。「ちょこっとの期間ちょこっとの価格で」という想いを込めたネーミングです。



ちょこカグ
chocokagu.com

お客様の声

お取引先のお客様から嬉しいお声をいただきました!

お客様の声カード

JRSの「ここ良かった!」や「もう少しこうして欲しい」など、お客様の声をお聞かせください。今後のサービス向上および従業員一同のやる気に反映させていただきます! ぜひ、ご協力をよろしくお願いいたします。

不動産会社 H様

いつも迅速にサポートいただき、大変助かっています。
 最近の困りごとを電話で頂戴し、より円滑に設備の
 点検ができています! ありがとうございます!
 引き続き、よろしくお願いいたします。

※いただいたお客様の声や、チラシや広報紙、ホームページなどで紹介させて頂いてよろしいでしょうか? (掲載させて頂く場合は匿名にてご紹介いたします)
 可 不可

お客様の声カード

JRSの「ここ良かった!」や「もう少しこうして欲しい」など、お客様の声をお聞かせください。今後のサービス向上および従業員一同のやる気に反映させていただきます! ぜひ、ご協力をよろしくお願いいたします。

ホテル事業会社 N様

写真添付で見解書も出して頂戴した。お礼も
 してスピーディでした。
 撤出作業日は、営業部の中にも立ち会
 えて頂戴した。「ゴミはなるべく、再利用
 で生かしてほしい」と説明が、爽やかに頂戴した。

※いただいたお客様の声や、チラシや広報紙、ホームページなどで紹介させて頂いてよろしいでしょうか? (掲載させて頂く場合は匿名にてご紹介いたします)
 可 不可

お客様の声カード

JRSの「ここ良かった!」や「もう少しこうして欲しい」など、お客様の声をお聞かせください。今後のサービス向上および従業員一同のやる気に反映させていただきます! ぜひ、ご協力をよろしくお願いいたします。

物流会社 H様

いつもお世話になっております。
 皆様には、日頃より寄り添ったご対応いただき、事
 ごとく感謝しております。お陰様では、堅い
 業務に取り組むことができます。
 少しでも御社のお役に立てるよう取り組んで
 まいります。引き続きよろしくお願いいたします。

※いただいたお客様の声や、チラシや広報紙、ホームページなどで紹介させて頂いてよろしいでしょうか? (掲載させて頂く場合は匿名にてご紹介いたします)
 可 不可

お客様の声カード

JRSの「ここ良かった!」や「もう少しこうして欲しい」など、お客様の声をお聞かせください。今後のサービス向上および従業員一同のやる気に反映させていただきます! ぜひ、ご協力をよろしくお願いいたします。

物流会社 Y様

いつもお世話になっております。
 日々のやり取り(通話・メール・LINE)ありがとうございます。
 石炭から迅速な指示を頂けて、安心して働くこ
 が出来ております。御社のご要望にできる限り
 お応えしたいと考えております。引き続き宜しくお願い
 いたします。

※いただいたお客様の声や、チラシや広報紙、ホームページなどで紹介させて頂いてよろしいでしょうか? (掲載させて頂く場合は匿名にてご紹介いたします)
 可 不可

JRSの商材紹介

エレベーター保守削減についての
お問い合わせはJRS倉澤まで、お気
軽にご連絡ください。

〒335-0035 埼玉県戸田市笹目南町 33-9

TEL 048-421-3200

担当:倉澤

Japan Elevator Service
JES japan elevator service

コスト削減

エレベーターメンテナンス費用を見直しませんか?



メーカーと比較して

約20~50%の

コストダウンができます。

※現在ご契約の内容やメーカーや製造年数によって異なります。

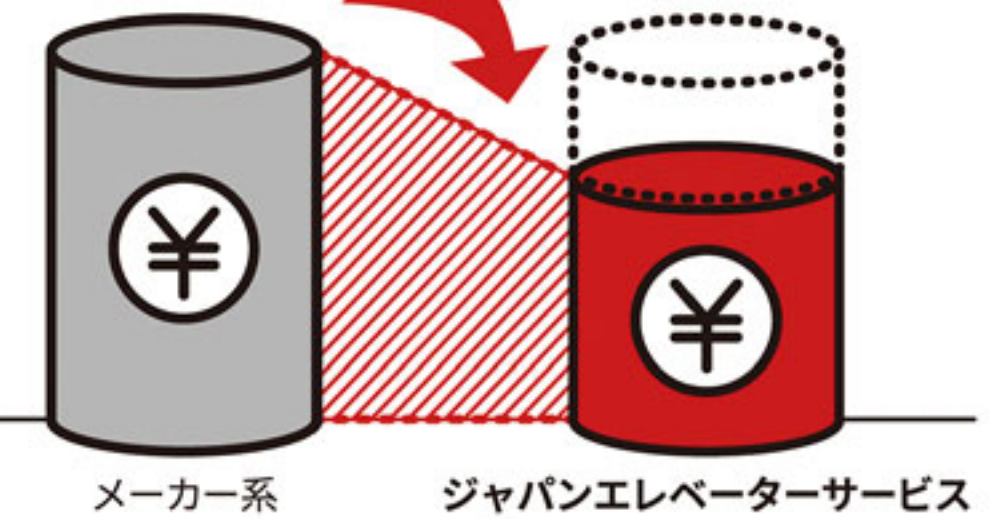

会社紹介動画は
 こちらから
 アクセス!

導入例

保守メンテナンス費用

- 🏠 エレベーター 5台
- 🏠 小荷物用昇降機 2台

月額

216,000円

129,000円

年間コスト

1,044,000円削減!!

約40%
 コスト削減

リニューアル工事費用

- 🏠 ロープ式
 制御リニューアル 1台

他社提案価格

10,000,000円

6,800,000円

リニューアルコスト

3,200,000円削減!!

約32%
 コスト削減

家具 家電レンタルのサブスクサービスを開始!



家具・家電レンタル
ちょこカグ
ちょこっとの期間ちょこっとの価格で

ちょこカグの特徴

6つの
シンプル
プラン

新生活に必要な家具・家電を厳選し、6つのシンプルなプランでご提供しています。

トラベル
ナースも
応援

短期間、全国各地の病院で即戦力として活躍する看護師さんが利用しやすい、トラベルナースプランをご用意。

便利な
サブスク
サービス

ライフスタイルに合わせて必要な期間だけ家具・家電を安心してご利用いただけます。

<p>ミニマリストプラン 3点</p> <p>ミニマリストプラン 月額8,200円</p>	<p>トラベルナースプラン 7点</p> <p>トラベルナースプラン 月額15,700円</p>	<p>よくばりプラン 9点</p> <p>よくばりプラン 月額17,500円</p>
<p>ミニマリストプラン + Wi-Fi&Chrome Cast 3点</p> <p>ミニマリストプラン + Wi-Fi&Chrome Cast 月額13,500円</p>	<p>トラベルナースプラン + Wi-Fi&Chrome Cast 7点</p> <p>トラベルナースプラン + Wi-Fi&Chrome Cast 月額21,000円</p>	<p>よくばりプラン + Wi-Fi&Chrome Cast 9点</p> <p>よくばりプラン + Wi-Fi&Chrome Cast 月額22,800円</p>

ちょこカグの

名前に入れられた思い

現代の多様なライフスタイルに合わせて、ちょこっとの期間、ちょこっとの価格で家具や家電を利用してほしいという思いから、この名前が生まれました。また、ちょこっとの手間で新しい生活を始めてほしいという願いも込められています。なお名前は社内公募で集まった93のネーミング案の中から投票を経て「ちょこカグ」に決定しました。

メディア掲載情報

・2024年11月26日(火)にPRTIMESにてプレスリリースを配信



ちょこカグができるまで

「ちょこカグ」誕生の背景には、株式会社ビザスクとの連携がありました。株式会社JRSは2022年度、「戸田市 DX 伴走型支援事業」の支援を受け、生産性向上や商品・サービスの付加価値向上など、ICTを活用した経営課題解決に取り組んでまいりました。この取り組みを通じて、社内のDX化に着手し、基幹業務である家具・家電レンタルのデータベース構築を進めました。

その後、ECサイト構築にあたり、再度株式会社ビザスクに相談したところ、小坂様をご紹介いただきました。小坂様が代表を務める株式会社D4Dの支援のもと、Shopifyを活用したECサイト構築を進め、ターゲット選定からサイト構築までおこない、トラベルナースに特化した家具・家電レンタルサービス「ちょこカグ」が誕生しました。



chocokagu.com

JRSは

埼玉県 「多様な働き方実践企業」 プラチナ認定企業 に認定されました

多様な働き方実践企業認定制度とは？

この制度は、仕事と家庭の両立を支援するため、テレワークや短時間勤務など、多様な働き方を実践している企業等を県が認定するものです。県は基準を満たす企業等を認定し、働きやすい企業として、ホームページ等で広くPRしています。現在認定企業数は、4,000社を超え、県内企業に「多様な働き方」が少しずつ広まっています。

埼玉版働き方改革ポータルサイトより引用



会社の メリット

- 求人面でのPR
- 埼玉県入札時に加点
- 埼玉県融資制度で金利優遇

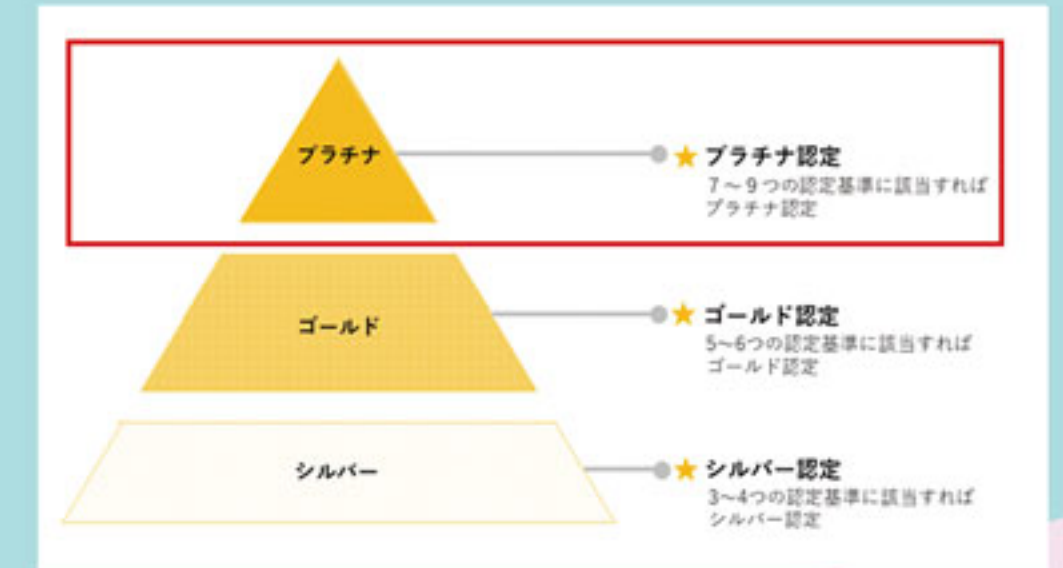

社員の メリット

- 埼玉県内6金融機関の協力で「多様な働き方実践企業」従業員限定特別プランとして、住宅ローン、マイカーローンなど金利優遇プラン
- プラチナ企業認定限定でプロスポーツチームのホームゲーム観戦招待

戸田市男女共同参画情報紙「つばさ」71号に掲載されました！

「性別にかかわらず、生き生きと働ける市内の企業を紹介！」のコーナーにおいて、弊社の多様な働き方への取り組みが取り上げられています。

第12回 性別にかかわらず いきいきと働ける市内の企業を紹介！

株式会社JRS

当社は家具家電のレンタルをはじめ、医療・介護施設の開業・移転、オフィスの新設・移転、産業廃棄物の収集運搬など多岐にわたる事業を全国に展開しております。
「カスタマーファースト」のポリシーのもと、これまでに出会ったお客様のご要望にお応えしていく中でサービスを拡充してまいりました。従業員皆が「感謝」の気持ちを大切に日々業務に携わっております。

JRSの従業員は半数以上が女性です。子育てや家事を両立しながらいきいきと活躍しています。もちろん女性だけでなく男性の育休取得の実績もあります。少子高齢化の時代、これからは介護と仕事を両立する従業員が増えていくことも見据え、それぞれのライフステージに合わせた支援体制を構築していきます。

今年度は休暇制度の改善や、人員の補強に取り組んでいます。一人一人が心と身体に余裕をもって長く働き続けられるような職場づくりを目指しています。「JRSで働いてよかった！」と皆が思えるような職場環境を今後も社員と一緒につくっていききたいと思います。

2024.7 Vol.71 つばさ

特集 つばさ編集協力員と読む 男女共同参画に関する市民アンケート

Contents

- 特集
- 戸田市からのお知らせ
- 戸田市の男女共同参画の推進拠点「あひはら」のイベント・講演案内
- 困った時、悩んでいる時の相談窓口
- 性別にかかわらずいきいきと働ける市内の企業を紹介！

治療と仕事の 両立支援とは？

社員の健康を守り、
働きやすい職場を目指して

JRS では治療を必要としながら仕事を続ける社員が安心して働ける職場環境を整えることを重要な課題と捉えています。健康経営体制の一環として、治療と仕事の両立を支援する体制を構築しています。本号では、両立支援の具体的な取り組みや、両立支援コーディネーターの役割についてご紹介します。

治療と仕事の両立とは、「病気を抱えながらも、働く意欲・能力のある労働者が、仕事を理由として治療機会を逃すことなく、また、治療の必要性を理由として職業生活の継続を妨げられることなく、適切な治療を受けながら、生き生きと就労を続けられること」を指します。

両立支援コーディネーターとは、治療と仕事の両立を支え、労働者の状況に応じた就業配慮や事業場内外の連携を調整する重要な役割を担います。職場や産業医、主治医、そして他の関係者をつなぎ、情報共有や調整を行います。治療を続けながら働ける環境を整備し、両立を支える仕組みを構築する重要な役割を果たします。

職場における両立支援の二本柱

人事労務的支援

(人事担当者、管理監督者によるサポート)

- ・ 休暇・休業制度の活用促進
- ・ 柔軟な働き方（リモートワークや短時間勤務など）の導入
- ・ 経済的支援（治療費補助など）の提供

産業保健的支援

(産業医・産業保健師等によるサポート)

- ・ 職務適性評価と復帰プランの策定
- ・ 主治医との情報交換による治療計画の最適化
- ・ 健康状態に応じた就業上の措置支援

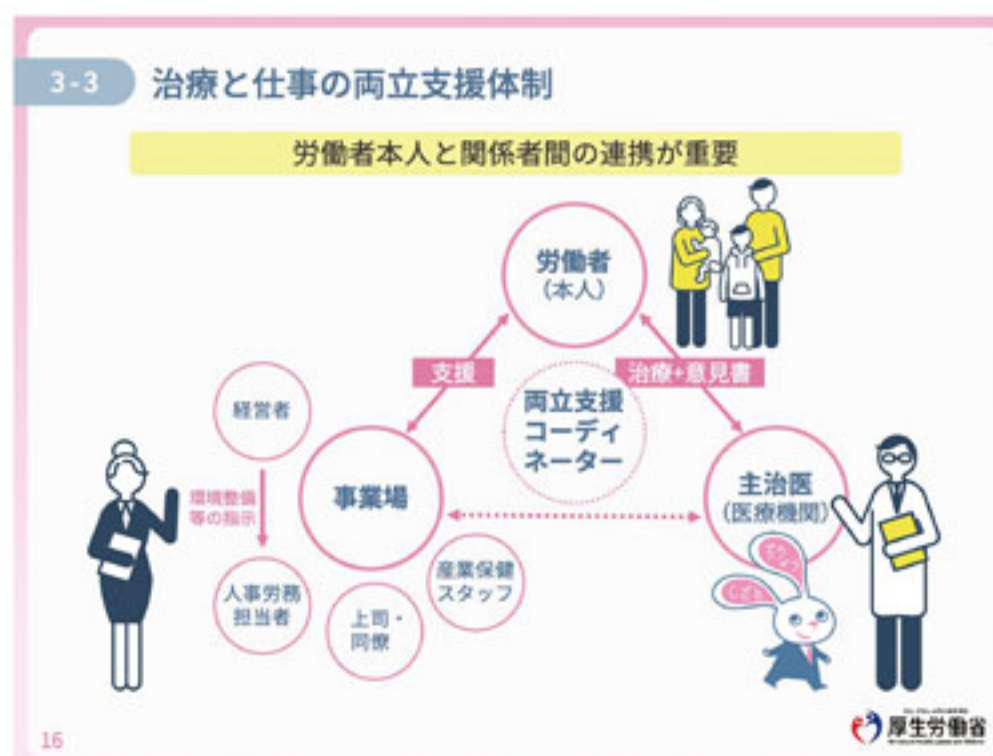

倉澤が両立支援コーディネーター研修修了しております。両立について何なりとご相談下さい。

JRS の健康経営体制構築への取り組み

JRS では今後「健康経営体制」を構築していきます。その一つとして「衛生委員会」を立ち上げ産業医を選任し、以下の取り組みを進めてまいります。

衛生委員会は通常、労働者が 50 人以上の事業場で設置が義務付けられていますが、我が社では健康経営体制の構築に向け、先駆けてその設置を進めています。

- ・ 健康診断の事後措置
- ・ 長時間労働面接指導
- ・ ストレスチェック面接指導
- ・ 作業環境管理、作業管理
- ・ 健康教育、健康相談
- ・ 健康障害の原因調査
- ・ 職場巡視、衛生委員会

JRS 医療アドバイザー 田町クリニック 院長 阿部 嗣人 先生



MRI および CT 併設している
で脳梗塞や腰痛、認知症や生活習慣病までの慢性期疾患、ドックやワクチンなどの予防医療まで診療。

東京都港区芝浦 3-4-1
地下 1 階ウェルシア内
TEL:03-6453-9481
JR 田町駅から徒歩 5 分、
地下鉄都営浅草線三田駅から徒歩 7 分

健康経営体制の重要性、産業医の役割・重要性について

はじめまして。
ブルーのお猿が目印の田町クリニックの院長の阿部とお申します。
この度、「JRS 医療アドバイザー」として就任することとなりました。

まずはご挨拶も兼ねて表題に関してコメントをとの宿題をいただいたのですが...
むむむ 難しい。

難しいことはまずは置いておいて、私の紹介を。

大学病院などで脳神経外科中心に救急医療にも携わり 15 年以上の臨床経験をさせていただきました。得意な科は脳外ですが、全身を診れないと治せないことを自覚。修業のうえ、現在科を選ばず診療をしています。もちろんバリバリ手術もやっていました。性格は当クリニックのスタッフいわく「陽気で話しやすい」とのことです。

さて宿題について。
簡単に言うと「会社全体で職員の健康を守っていきましょう」と言うことです。日中の大半の時間を会社で過ごしている限り、会社が皆さんの健康管理をしなければということなんです。その一つの歯車として、私、産業医がいます。皆様の味方になって健康を管理および守る役目を担っております。ですので、気軽に声をかけてください。

■プチ医学「冬のこわいものは??」

冬は、「かぜ」・「脳卒中」・「心筋梗塞」が多くなります。
あとは滑って「転ぶ」ことと「冷え」。
何かあれば、支援コーディネーターをお持ちの倉澤さんに相談してみてください。

いつか皆様とお会いできる日を楽しみにしております。



2025年10月14日 サポート完全終了 Windows 10

■Windows 10 サポート終了後はどうなる？

- ・ 更新プログラムの配布が止まります。
- ・ 最新のサイバー攻撃を受けるリスクが高まります。

■Windows10 から 11 に更新をすると業務効率の低下に繋がるリスクも？

- ・ Windows11 の推奨スペックはメモリ「4GB」以上とされていますがこちらは最低限動く目安となるため、ビジネスで使用するには快適とは言えません。
- ・ Windows10 で動いていたとしても、システム容量の大きい Windows11 にアップデートをすると動きが遅くなるケースもございます。そのため業務効率低下を防ぐため買い替えがお勧めです。

■買い替え対象

- ・ 5年以上以上使用している PC
- ・ 動きが遅い PC
- ・ メモリ容量が 4GB または 8GB

各メーカー取り扱い
可能です。

サポート終了期間が近づくと在庫が少なくなり、ご希望の PC の購入が難しくなります。早めのご購入がお勧めです。



株式会社ケー・ライズ

Krise Co.,Ltd

〒101-0031

東京都千代田区東神田1-4-1

TEL：03-5825-3140

FAX：03-5825-3144 担当者：矢田 起一（ヤダ キイチ）

発行

 株式会社 JRS

本社：〒335-0035 埼玉県戸田市笹目南町 33-9

TEL 048-421-3200 FAX 048-421-3203

発行責任者：倉澤 真輝

編集者：鈴木 早苗

【編集後記】

JRS は「えるほし認定」に続き、埼玉県「多様な働き方実践企業」に認定されました。JRS は社員の半数以上が女性です。仕事と家庭が両立できるように働きやすく・働き続けたい企業を引き続き目指します。また、治療と仕事を両立

しながら安心して働ける環境を整えていきます。田町CLの阿部院長にJRS医療アドバイザーに就任して頂きました。専門的立場から指導・助言を頂きながら健康経営体制構築に向けて取り組んでまいります。（倉澤）